



Brandskyddsföreningen

RESTVÄRDERÄDDNING

Skogsbrand 2025

Magnus Månsson

Insatsledare

Restvärdeledare/Miljörestvärdeledare

- Restvärderäddning är en del i Brandskyddsföreningen.
- Avtal och mandat av/med försäkringsbolag och avtalskunder.
- Vi är ca 80 Restvärdeledare utspridda över Sveriges yta.
(Brandbefäl)
- Larmas ut av SOS/Räddningsledare eller avtalskund.
- Nationell Beredskap.

Från larm till arbetet på skadeplats

- Larm från SOS eller Räddningsledning
- Samla information om branden, kontakta beredskapen.
- Skapa tidigt en egen logg för dokumentation och kostnadsfördelning.
- Delta om möjligt i redan bildad stab.
- Beakta behov av ”normalt” restvärdesarbete för skadedrabbade fastigheter.



11.06 SOS Jönköping Micael
12.27 Kontakt sos
12.46 RL Johan fått uppgifter, vill ha oss till platsen.
12.55 Sos återkopplar med telenummer
12.30 Magnus påkopplad
13.20 MM lämnar Växjö
14.00 MH lämnar Ljungby
15.10 pp Skadeplats
15.15 Stabsmöte (Föröka överlämna under morgondagen).
16.00 kontakt med LF Skadejour LF Jönköping Kent 036-199184
16.15 Kontakt Dina
16.27 Annie Johansson (20 män) Återkomma till henne 070-6376481
16.49 Dina (Eva Gråde) 072-5785757 25 min
17.10 MM Flygtur
17.28 avstämning med Dina Granstorp 1:9
17.30 MM kontaktar Markägare inför möte 19.00
17.46 Okej Granstorp 1:9 Sonen företrädar
18.00 Möte Rtj
19.00-2030 Info Markägare/Rtj/F-Bolag
21.00-23.00 Diskussion med Annie, Rtj om morgondagen



- Kartor med utbredning
- Drabbade fastigheter, fastigheter i farozon
- Drabbade ägare
- Kulturhistoriska byggnader
- Miljöpåverkan: Vattentäkter, enskilda brunnar, skyddsvärda områden etc.
- Evakuering? Personer, bohag, boskap

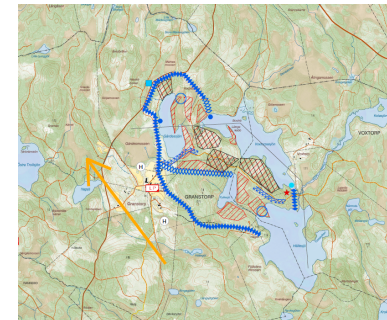

OOENGGATAN 8	HAVRIDA EKEGÅRDEN	330 10 BREDARYD	LF .jpg
HAVRIDA NELLÅNGÅRDEN 1			LF .jpg
Havrida Långgården 1			Dina Försäkringar
TORSSGATAN 4			Svenskog Försäkring AB
OOENGGATAN 8	HAVRIDA EKEGÅRDEN	330 10 BREDARYD	LF
FÄNESTAD KATRINELLUND	FÄNESTAD SÖDERGÅRD 2	330 12 FORSHEDA	LF .jpg 2336539 00
LÄVINA BERGET 1			LF .jpg
VÄSTGÅRDSVÄGEN 8			LF .jpg
FÄNESTAD VÄSTERGÅRD 1			LF 500142742
Torhult Baståsen 1			Dina Försäkringar
FÄNESTAD LUNDEN			LF 201488610
FÄNESTAD STOREGÅRD 1	FÄNESTAD STOREGÅRD 1	330 12 FORSHEDA	LF
FÄNESTAD VÄSTERGÅRD 1			LF
HAVRIDA LÖVEM			LF .jpg
FÄNESTAD MALMEN			LF
ÄPPIKOSVÄGEN 5	ÄPPIKOSVÄGEN 5	331 54 VÄRNAMO	LF
GÖD A. GLUTER	TYSKLAND		LF

- Sammanställer skriftlig information till samtliga drabbade Markägare/Försäkringsbolag.
- Informationsmöte med Markägare, Försäkringsbolag och Räddningstjänst.
- Söka information om vilka markägare som själva har resurser eller förmåga att hjälpa till med efterbevakning.





- Ta fram en procentuell kostnadsfördelning över skadedrabbad mark/skog.
- Ta hjälp av Kommunens eller Länsstyrelsens GIS avdelning för en opartisk uträkning av drabbade arealer.
- Samla in prisuppgifter från eventuella Entreprenörer/Stödgrupper
- Samverkar med experter (Brandbeteende, GIS, Nätägare, försvarsmakten m fl)
- Klargöra de förväntningar och krav som ställs på anlitate entreprenörer och experter i samband med efterbevakning av en skogsbrand.





- Överlämning från Räddningstjänsten till markägare och av dem anlitate efterbevakningsentreprenörer.
- Vid komplexa händelser och vid extremväder bör vad som är ersättningsbart för berörd markägare kunna diskuteras utifrån Räddningstjänstens beslut.
(Släckutrustning, pumpar, fordon etc)

