



BERGSLAGENS RÄDDNINGSTJÄNST

Skogsbrand Gammelkroppa 16 maj 2024 utmed järnvägen Nykroppa- Loka-Grythyttan, Filipstads kommun, Antändning vid arbetet banarbete

Peter Karlsson, BRT och Leif Sandahl, MSB

16 maj 2024 Gammelkroppa



Flertal bränder utmed denna järnvägssträcka under flera år, här ett urval från Skogsstyrelsen kartering av större bränder senaste åren

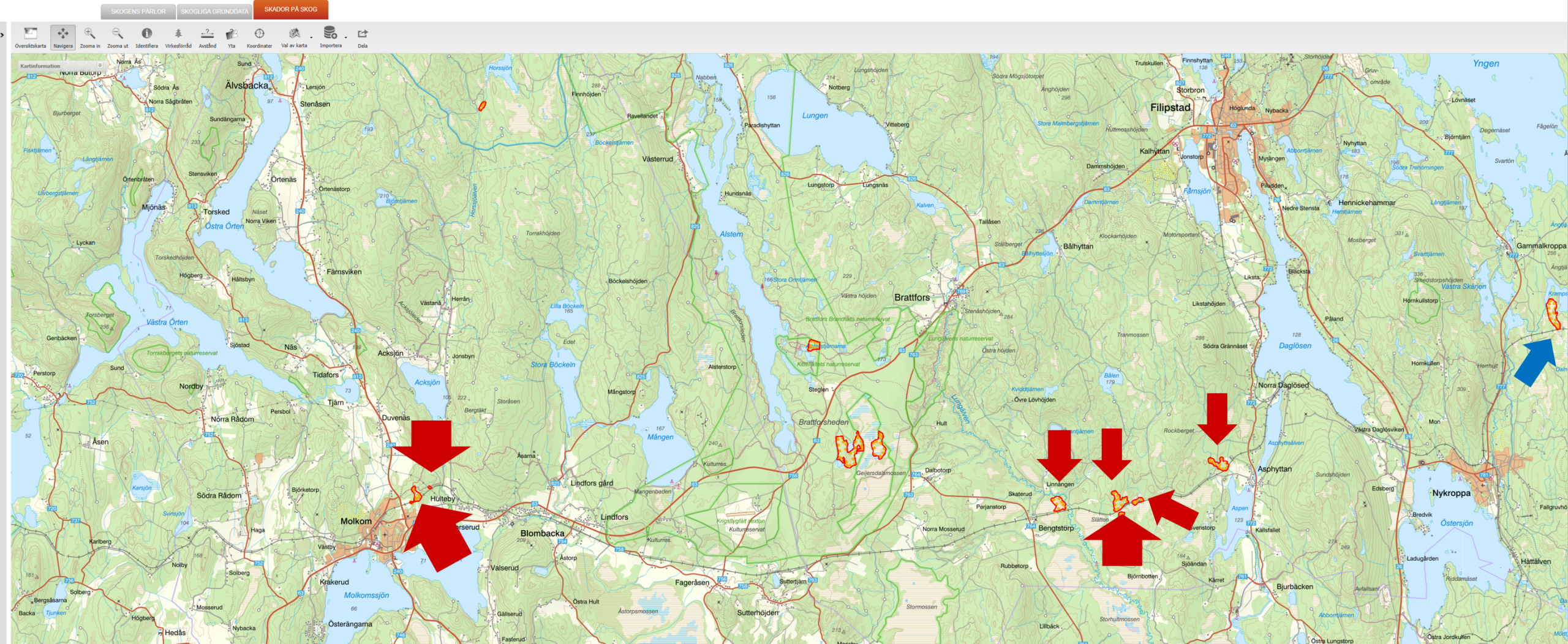

MSB analys behov av släckresurser utmed järnvägen utifrån avbränd yta och persontimmar räddningsinsats

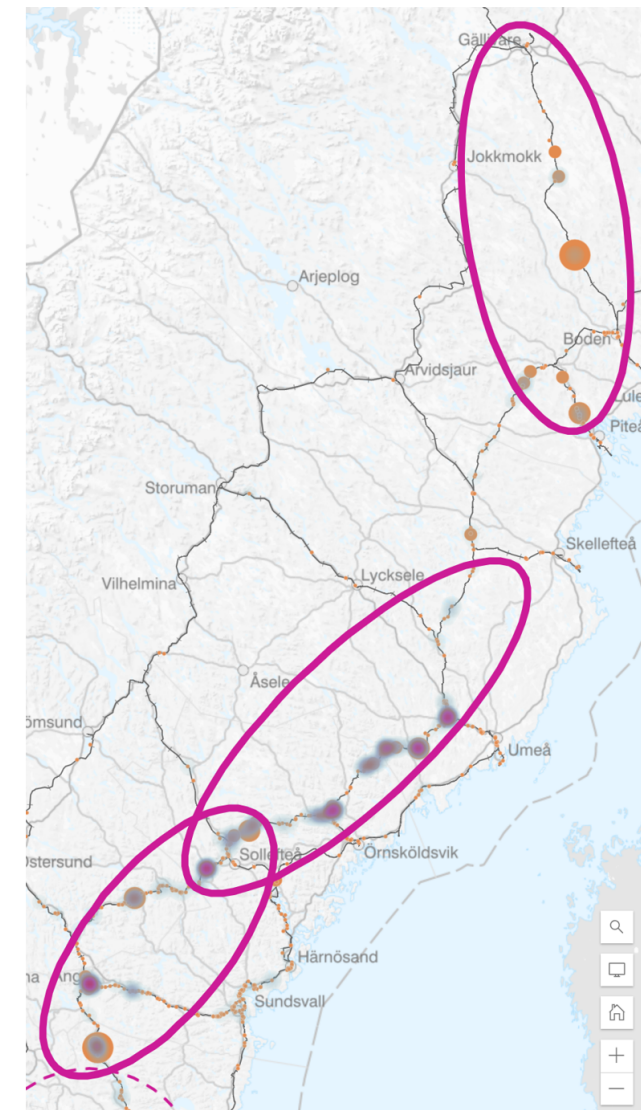
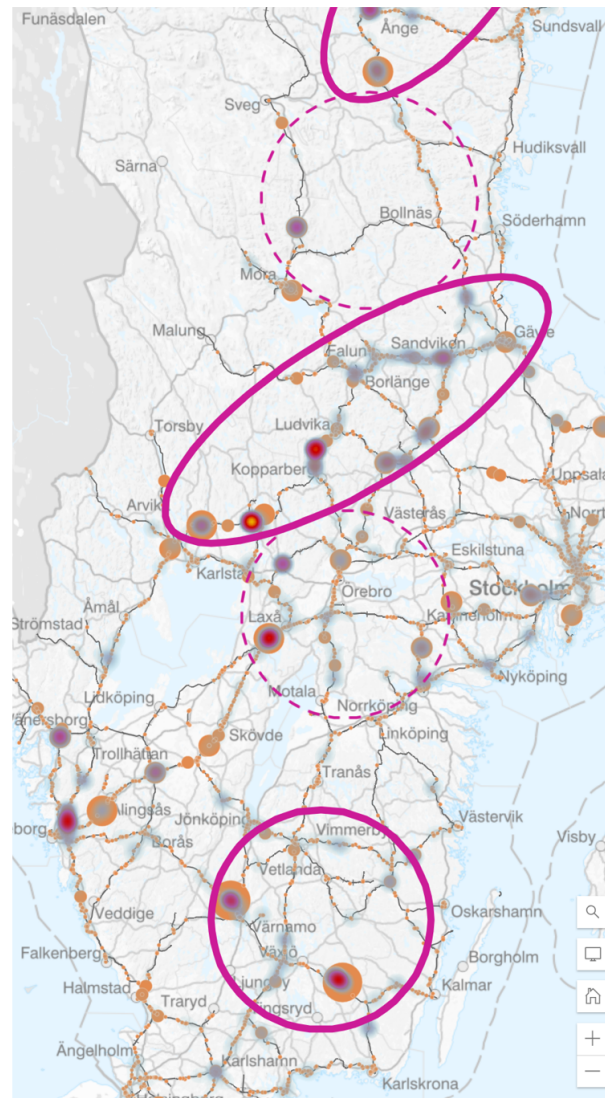
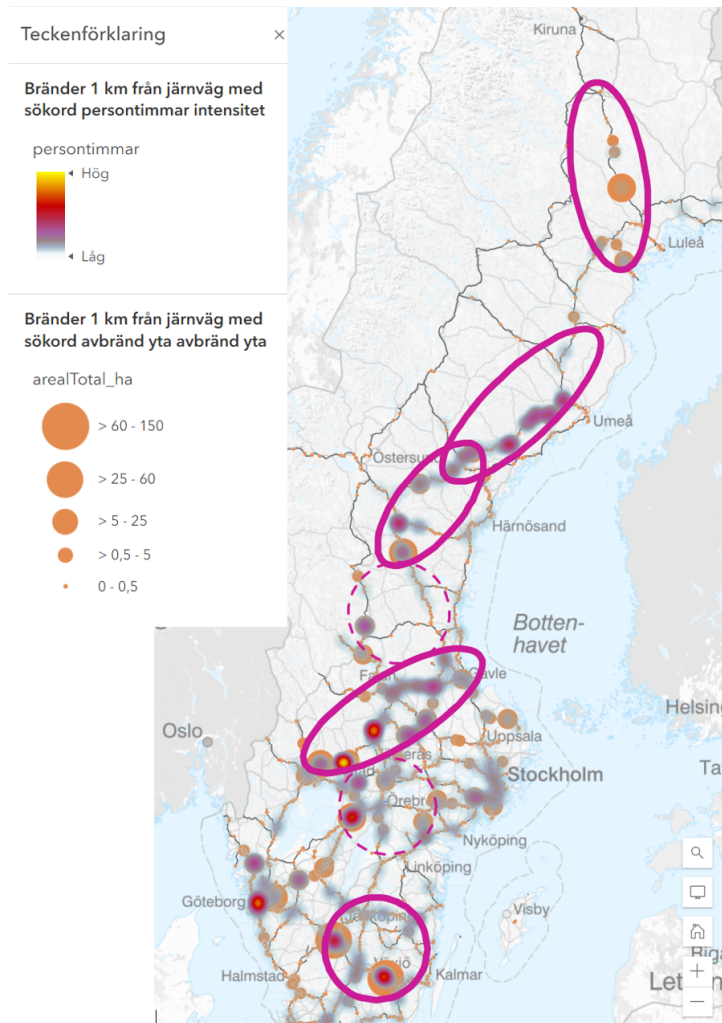

Bränder vid järnväg 2018

2008-2017

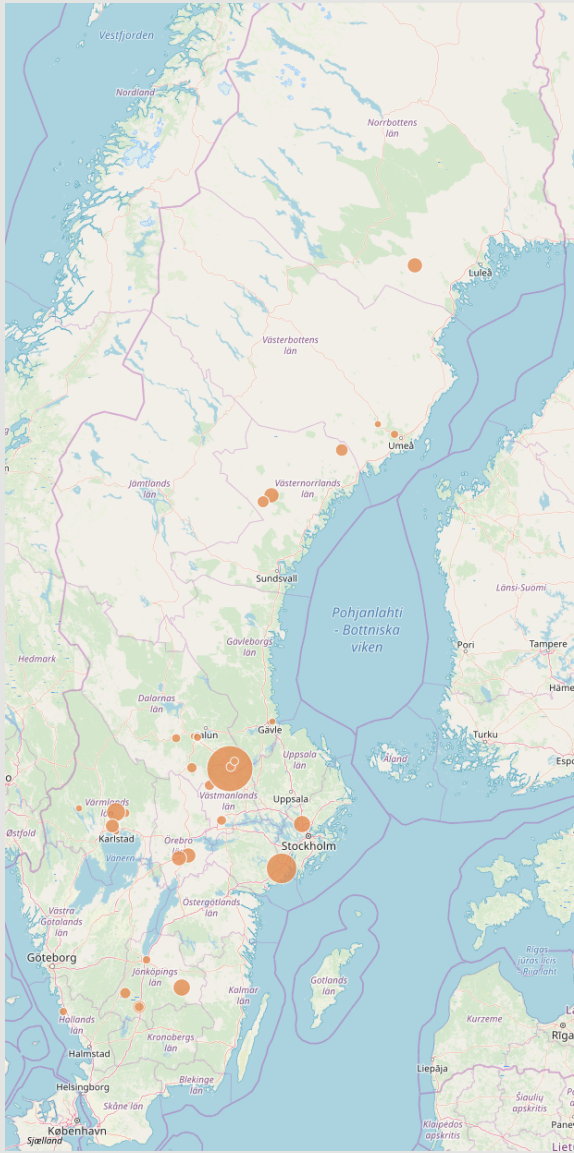

Källa: MSB händelserapporter



Vad är bästa lösningen?

- Att förebygga att bränder startas
- Att upptäcka bränderna tidigt
- Att öka resurserna för att släcka bränder
- Eller är det samtliga saker som behövs?



Vad kan vi lära oss av detta

??????????

Riktlinjer vid röjningsarbete ?

Är det rätt tidpunkt att röja mitt på dagen ?

Vad har man för släckutrustning med sig ?

Släckutrustning som fanns
vid det här jobbet, en 6 kg pulversläckare.