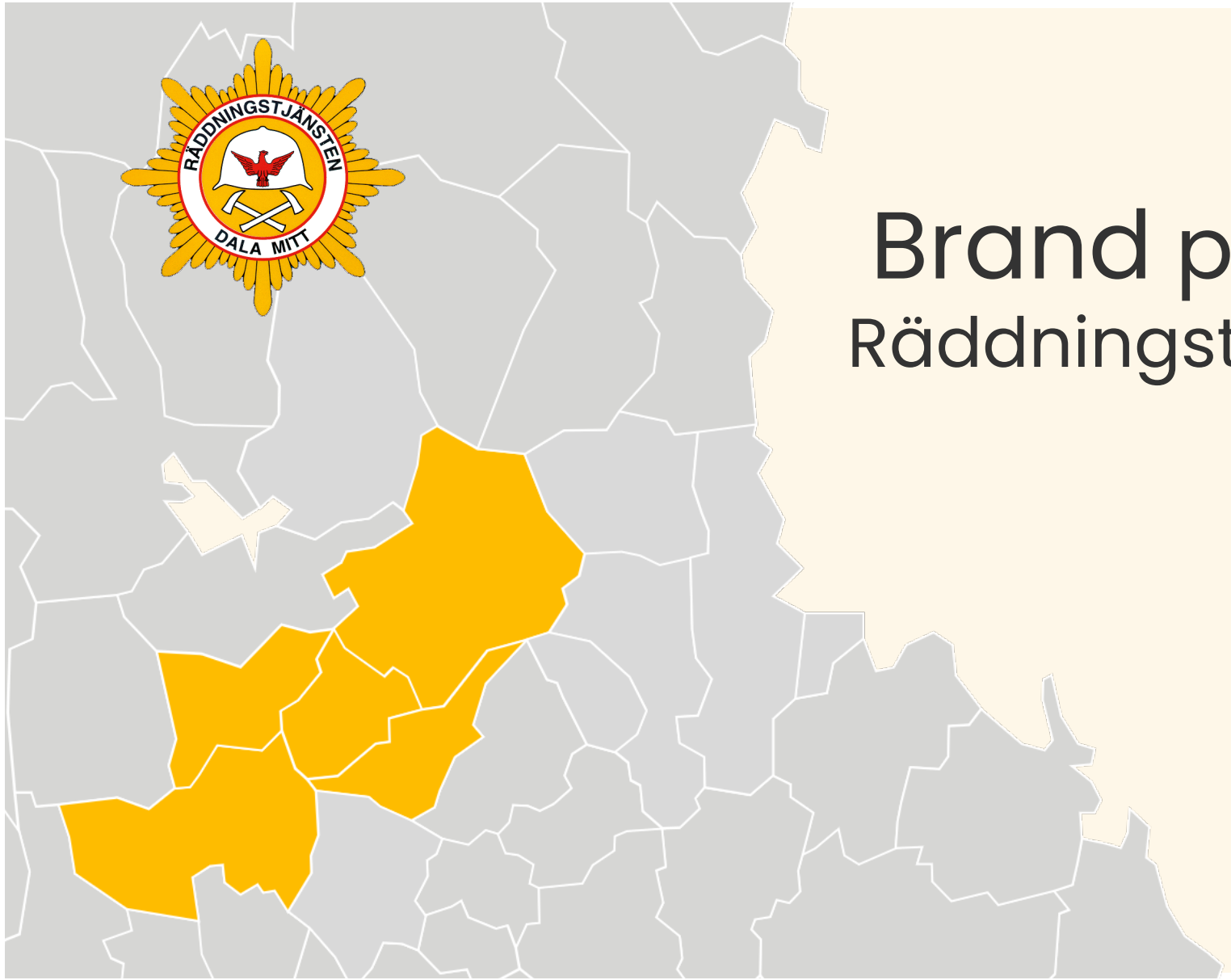

Brand på gasollager

Räddningstjänsten Dala Mitt

Maja Norling
Tf Räddningschef
Brandbefälsmötet
2023-03-08

Om Räddningstjänsten Dala Mitt

Dalarnas största räddningstjänst

RDM är ett kommunalförbund som bildades 1998 av medlemskommunerna Falun, Borlänge och Säter. Gagnefs kommun anslöt till förbundet år 2011 och Ludvika kommun 2019

Om man ser till antalet innevånare är RDM den största räddningstjänsten i Dalarna.

I de 5 medlemskommunerna bor ca 160 000 invånare, vilket motsvarar mer än hälften av Dalarnas befolkning.

Placering och bemanning

Heltidsstationer:	3 st
Deltidsstationer:	14 st
Brandvärn:	1 st

RDM en del av Räddning i Samverkan

RiS är ett samarbete mellan flera räddningstjänstorganisationer som syftar till att skapa bättre förutsättningar för att hantera större och samtida händelser.

Gemensam ledningsfunktion finns på SOS Alarm i Falun och bemannas gemensamt av de ingående organisationer.

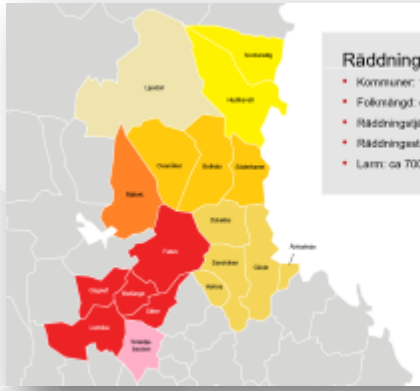

Räddning i Samverkan

- Kommuner: 18
- Folkmängd: cirka 480 000
- Räddningstjänstorganisationer: 7
- Räddningsstationer: 55
- Larm: ca 7000

RiS. Räddning i Samverkan

Dalarnas största räddningstjänst

RDM är ett kommunalförbund som bildades 1998 av medlemskommunerna Falun, Borlänge och Säter. Gagnefs kommun anslöt till förbundet år 2011 och Ludvika kommun 2019

Om man ser till antalet innevånare är RDM den största räddningstjänsten i Dalarna.

I de 5 medlemskommunerna bor ca 160 000 invånare, vilket motsvarar mer än hälften av Dalarnas befolkning.

Placering och bemanning

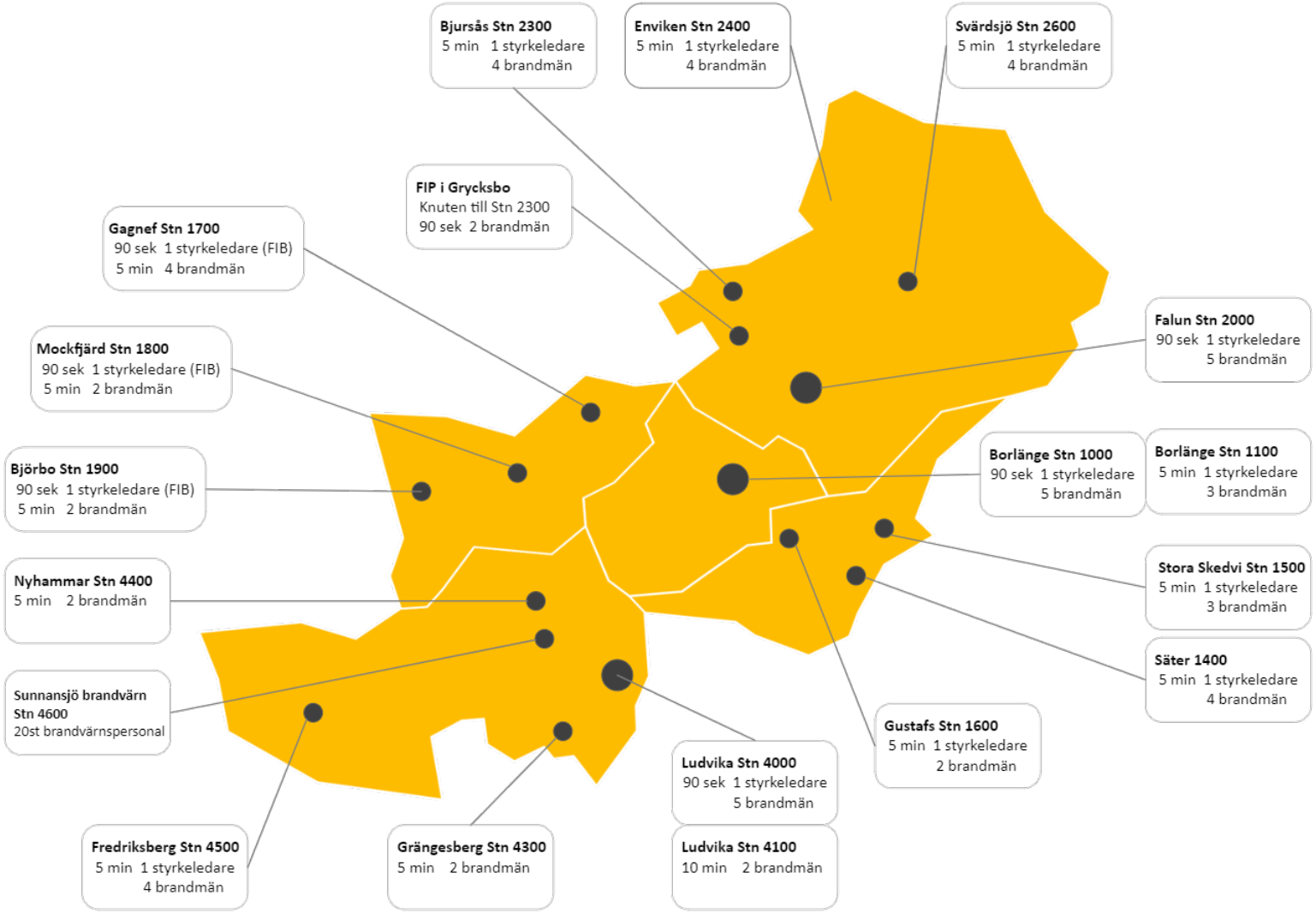

Heltidsstationer:	3 st
Deltidsstationer:	14 st
Brandvärn:	1 st

RDM en del av Räddning i Samverkan

RiS är ett samarbete mellan flera räddningstjänstorganisationer som syftar till att skapa bättre förutsättningar för att hantera större och samtida händelser.

Gemensam ledningsfunktion finns på SOS Alarm i Falun och bemannas gemensamt av de ingående organisationer.

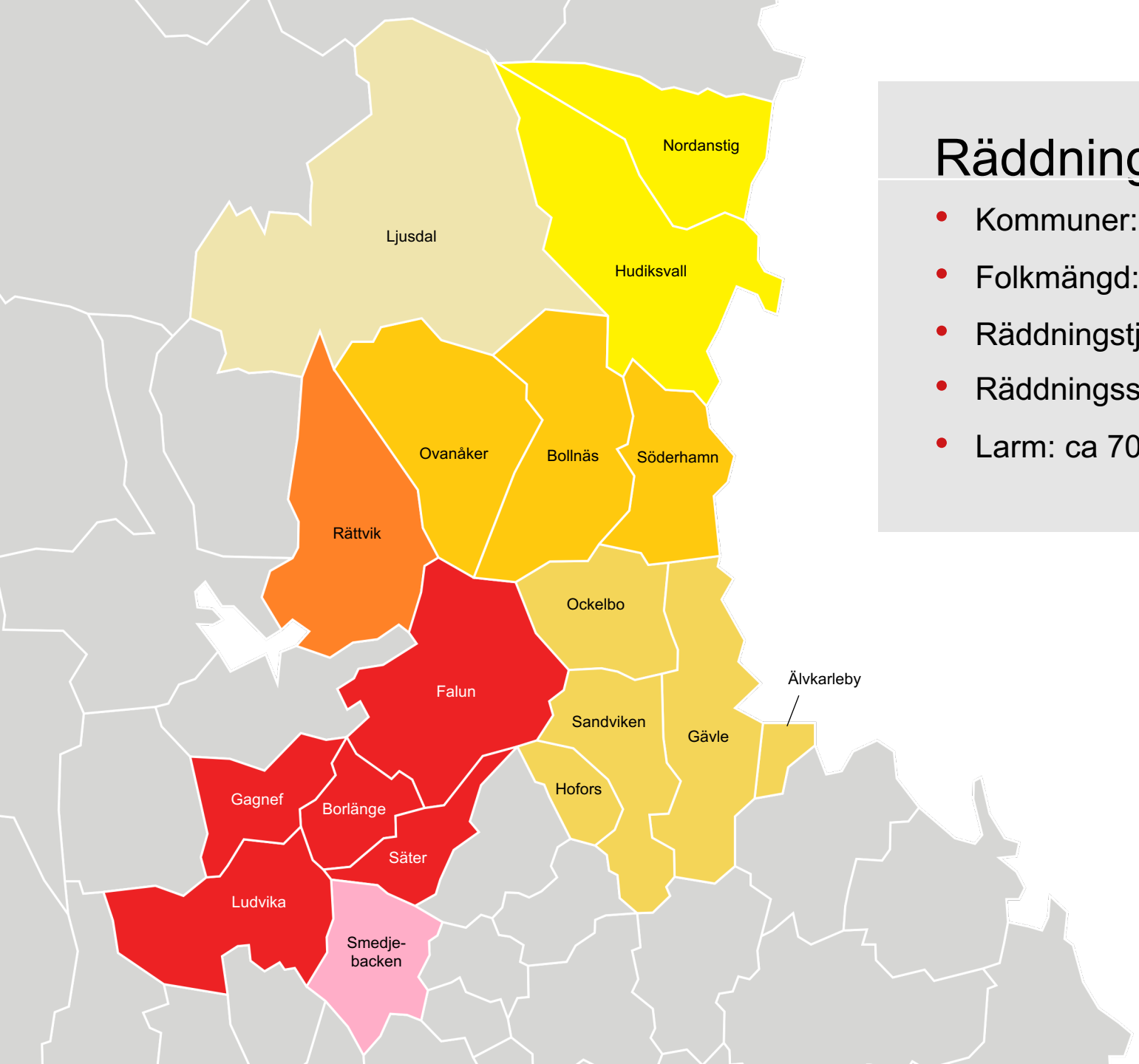

Räddning i Samverkan

- Kommuner: 18
- Folkmängd: cirka 480 000
- Räddningstjänstorganisationer: 7
- Räddningsstationer: 55
- Larm: ca 7000

RiS.
Räddning i
Samverkan

Brand Gasbolaget

2022.08.02 15:21
Stort larm
Brand i byggnad

Flera gasflaskor har exploderat

Branden sprider sig okontrollerat

Larmbefäls sammanfattning av medlyssningen:
Inringaren jobbar på industrin Gasbolaget som arbetar med gasol primärt, men har även andra tryckkärl såsom syrgas, kolsyra, acetylen mm. Den som ringer uppger att det brinner för fullt i lokalen. Det finns mycket gasol på plats och under larmsamtalet sprider sig branden till ett fordon lastat med gasol (troligen placerat inne i byggnaden). Det ska enligt uppgift funnits 6 personer i lokalen och inringaren fokuserar mycket på att konstatera att alla kommit ut ur lokalen.

Verksamhetsbeskrivning

- Främst fyllning av olika sorters gas i olika typer av tryckkärl samt provning och service av dessa.
- Mindre del av verksamheten utgjordes av försäljning av gasol i flaskor.
- Brandfarliga varor på området
  - Gasol
  - Diesel
  - Färg (xylen)
  - Acetylen

Insatsens genomförande, dag 1

- 15:30 Framme på plats – IL är räddningsledare
- Ägaren och samtlig personal möter upp - alla utrymda
- Gasflaskor exploderar
- 300 meters avspärrning initialt
- Rv 69, ca 50 m från platsen stängs av
- VMA utfärdas
- Överflygning med UAV

Riskbedömning

- Vid överflygning av området syns att branden inte befinner sig i närheten av den stora cisternen
- Cistern ej direkt hotad, avspärrning kvarstannar till 300 m
- Mycket låg brandrisk i skog och mark
- Ända sedan första enhets ankomst så hörs smällar med jämna mellanrum inifrån området när gasflaskor exploderar
- Passiv insats, styrkor placeras runt området

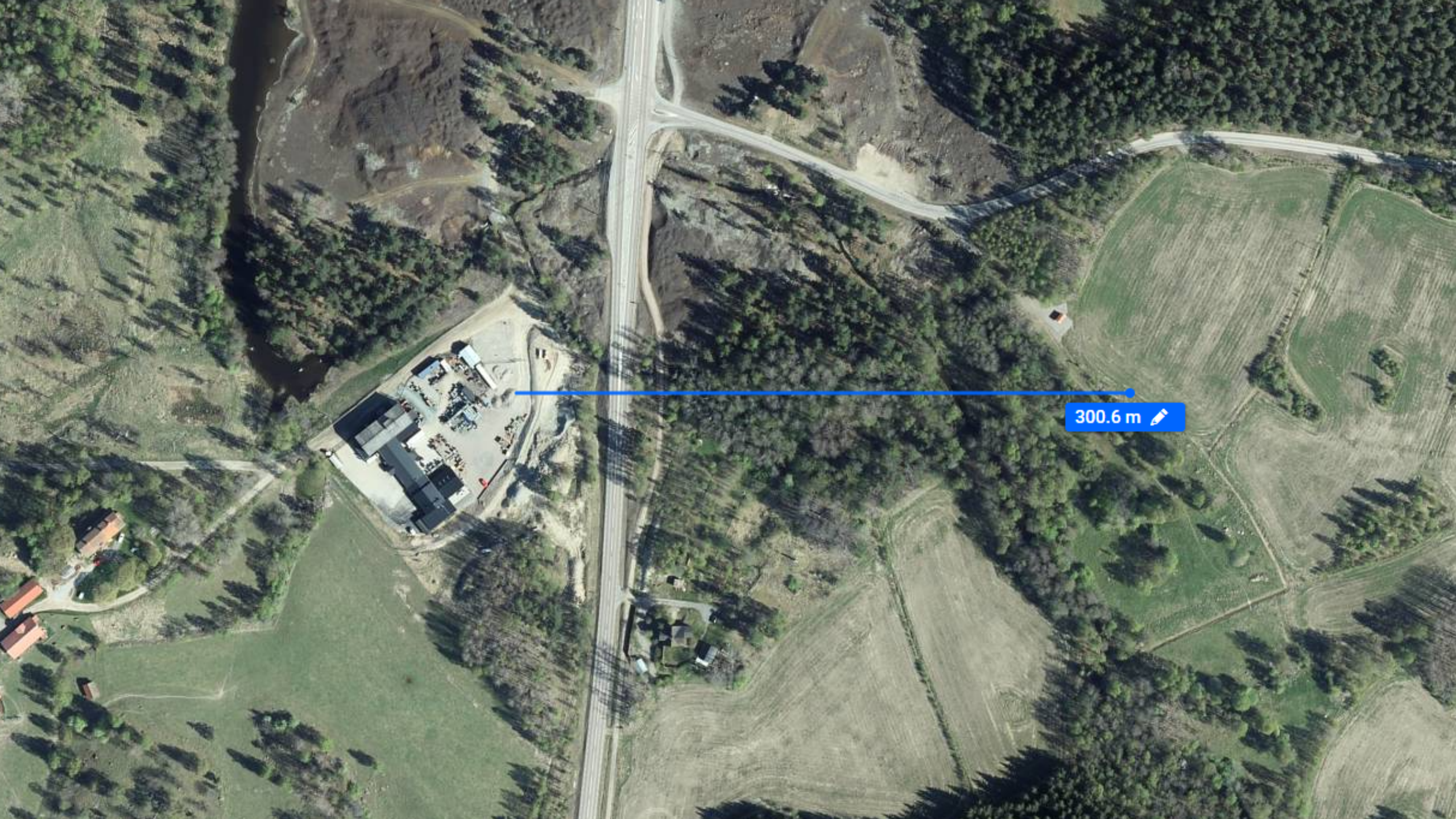
300.6 m

Insatsens genomförande, dag 1

- 16:30 - Överflygning med polishelikopter
- Fortsatt ingen påverkan på cistern, brand rör sig i motsatt riktning
- VMA och 300 m avspärrning kvarstår.
- Fortsatt passiv insats – Prognos minst 24 h

- https://www.svt.se/nyheter/lokalt/dalarna/skulle-narmast-beskriva-det-som-en-krigszon-raddningstjansten-efter-den-explosiva-branden

Insatsens genomförande, dag 2

- Byte av RL på morgonen
- Ny överflygning med UAV
- Lugnt läge, enbart lågor på tre platser
- Möte mellan restvärdesledare och fastighetsägare
- VMA upphävs
- Polisens UAV med värmekamera används
- Fortsatt räddningstjänst till 4/8

Insatsens genomförande, dag 3

- Kl 05:00 - Ny bedömning av läget
- 34 h sedan intensitet minskade. 24 h sedan senaste gasflaska exploderade
- Hittar en acetylenflaska som brinner ur ventil
- Bedömning görs att skjutning av flaska kan vara möjligt

Insatsens genomförande, dag 3

- Ny RL vid 8:00
- Skyttar utför skjutning, 2 flaskor punkteras.
- Uppstår kraftig brand i en av flaskorna i samband med skjutningen, personalen retirerar och söker skydd
- Kl 12.00 - Efterkontroll, hela riskområdet inventeras, ingen mer skjutning nödvändig
- Avspärrning av Rv 69 hävs.

Insatsens genomförande, dag 3

Räddningstjänsten avslutas kl 13:56 den 4/8 närmare 48 timmar efter att larmet inkom.

MSB välkomnar räddningstjänstens granskning av sig själva – ”Det ser vi positivt på”

UPPDATERAD 10 AUGUSTI 2022 PUBLICERAD 10 AUGUSTI 2022

”Det är naturligtvis inte bra”. Så kommenterar enhetschefen med ansvar för brandfarliga varor på MSB, Fredrik Nyström, uppgifterna om att gasföretaget som brann utanför Falun har bedrivit verksamhet utan giltigt tillstånd de senaste sju månaderna.

Och nu välkomnar MSB beskedet om att Räddningstjänsten Dala Mitt ska granska sig själva.

För att hantera brandfarliga varor krävs ett särskilt tillstånd och det är kommunerna som ansvarar för tillstånd och tillsyn.

– Verksamheten själv bör upphöra med verksamheten när man inte har ett giltigt tillstånd, säger Fredrik Nyström.

SVT Dalarna avslöjar: Gasföretag i Falun saknade giltigt tillstånd för hantering av brandfarliga varor

UF… AUGUSTI 2022 PUBLICERAD 5 AUGUSTI 2022

…Staberg utanför Falun

Räddningstjänsten var kund hos Gasbolaget – trots att företaget saknade giltigt tillstånd

…PDATERAD 10 AUGUSTI 2022 PUBLICERAD 9 AUGUSTI 2022

…s att företaget bakom det gaslager som brann utanför Falun har …at giltigt tillstånd i sju månader har Räddningstjänsten Dala Mitt …jänster och varor från företaget under samma period – för över …0 kronor. Bland annat har man köpt 90 kilo gasol av företaget …nat tillstånd att hantera just sådant. Det kan SVT Dalarna nu

…ytkligt att det har blivit så här, säger Mats Nilsson (S) som är …ordförande för förbundsdirektionen Dala Mitt.

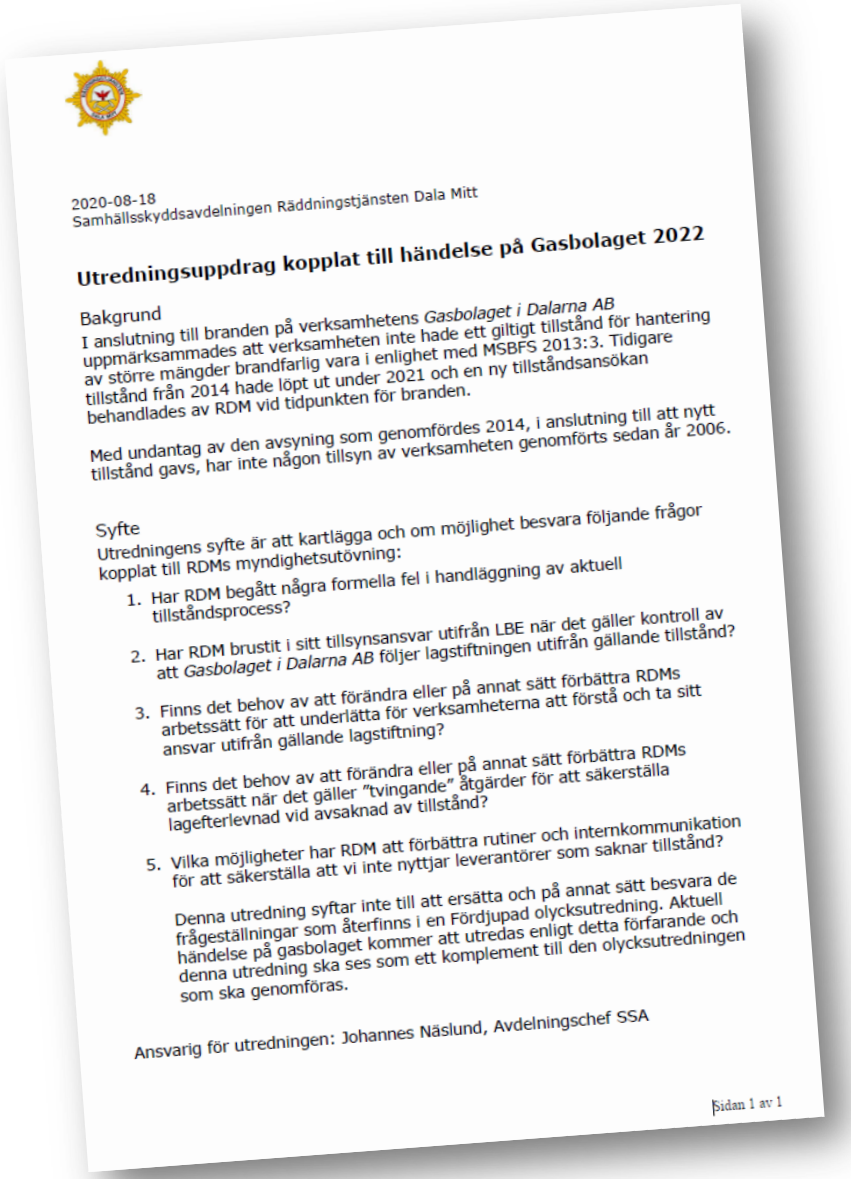

2020-08-18
Samhällsskyddsavdelningen Räddningstjänsten Dala Mitt

Utredningsuppdrag kopplat till händelse på Gasbolaget 2022

Bakgrund
I anslutning till branden på verksamhetens *Gasbolaget i Dalarna AB* uppmärksammades att verksamheten inte hade ett giltigt tillstånd för hantering av större mängder brandfarlig vara i enlighet med MSBFS 2013:3. Tidigare tillstånd från 2014 hade löpt ut under 2021 och en ny tillståndsansökan behandlades av RDM vid tidpunkten för branden.

Med undantag av den avsyning som genomfördes 2014, i anslutning till att nytt tillstånd gavs, har inte någon tillsyn av verksamheten genomförts sedan år 2006.

Syfte
Utredningens syfte är att kartlägga och om möjlighet besvara följande frågor kopplat till RDMs myndighetsutövning:

1. Har RDM begått några formella fel i handläggning av aktuell tillståndsprocess?
2. Har RDM brustit i sitt tillsynsansvar utifrån LBE när det gäller kontroll av att *Gasbolaget i Dalarna AB* följer lagstiftningen utifrån gällande tillstånd?
3. Finns det behov av att förändra eller på annat sätt förbättra RDMs arbetssätt för att underlätta för verksamheterna att förstå och ta sitt ansvar utifrån gällande lagstiftning?
4. Finns det behov av att förändra eller på annat sätt förbättra RDMs arbetssätt när det gäller ”tvingande” åtgärder för att säkerställa lagefterlevnad vid avsaknad av tillstånd?
5. Vilka möjligheter har RDM att förbättra rutiner och internkommunikation för att säkerställa att vi inte nyttjar leverantörer som saknar tillstånd?

Denna utredning syftar inte till att ersätta och på annat sätt besvara de frågeställningar som återfinns i en Fördjupad olycksutredning. Aktuell händelse på gasbolaget kommer att utredas enligt detta förfarande och denna utredning ska ses som ett komplement till den olycksutredningen som ska genomföras.

Ansvarig för utredningen: Johannes Näslund, Avdelningschef SSA

Sidan 1 av 1

Utredningspunkter

1. Har RDM begått några formella fel i handläggning av aktuell tillståndsprocess?
2. Har RDM brustit i sitt tillsynsansvar utifrån LBE när det gäller kontroll av att *Gasbolaget i Dalarna AB* följer lagstiftningen utifrån gällande tillstånd?
3. Finns det behov av att förändra eller på annat sätt förbättra RDMs arbetssätt för att underlätta för verksamheterna att förstå och ta sitt ansvar utifrån gällande lagstiftning?
4. Finns det behov av att förändra eller på annat sätt förbättra RDMs arbetssätt när det gäller ”tvingande” åtgärder för att säkerställa lagefterlevnad vid avsaknad av tillstånd?
5. Vilka möjligheter har RDM att förbättra rutiner och internkommunikation för att säkerställa att vi inte nyttjar leverantörer som saknar tillstånd?

Utvärdering/Lärdomar

- Insatsens genomförande påverkade inte slutlig skadebild
- Räddningsledarskapet – Vem ska vara RL över tid?
- Stab – Områdesledning?
- Rollfördelning vid större händelser – Från teori till praktik
- Information till allmänheten - VMA
- Skytteverksamhet – Tydligare regelverk!

TACK!

Kontaktuppgifter:

Olycksutredare – Kent Sjöberg, kent.sjoberg@dalamitt.se
Utredning SSA – Johannes Näslund, johannes.naslund@dalamitt.se
Presentation – Maja Norling, maja.norling@dalamitt.se